



Congrès 15 nov 2016



# L'enfant en NN

## Les soins à la stomie

MP Del Conte Inf. Stomathérapeute Grand Hôpital de Charleroi  
Présidente de la section stomie de l'AFISCeP.be

# Plan de l'exposé

- 1 • Introduction
- 2 • Surveillance de la stomie
- 3 • Soins de base
- 4 • Complications cutanées
- 5 • Matériel de soins
- 6 • Trucs
- 7 • Cas particuliers
- 8 • Conclusion

# 1. Introduction

- Grand Hôpital de Charleroi



- Lits agréés pédiatrie : 39
- Lits agréés NIC : 18



# 1. Introduction

---

- Qu'est-ce qu'une stomie ?

Abouchement à la peau (stoma)  
d'un viscère creux et mobile  
de façon directe ou via une sonde



# Le prématuré – spécificités

---

- Poids, petite taille
- Organes immatures, peau fragile, perméable
- Sensible à l'environnement (5 sens)
- Morphologie abdominale complexe
- Mais ténacité exceptionnelle

**N'est pas un adulte miniature**

## 2. Surveillance de la stomie

---

- Couleur de la muqueuse
- Aspect (œdème, cartonné,...)
- Fixation à la peau
- Gaz (ne pas oublier de boucher le filtre s'il y en a un)
- Débit, qualité des sécrétions



## 3. Soins de base

---

En dehors de toute complication

SOIN DE STOMIE

=

SOIN D'HYGIÈNE AU QUOTIDIEN

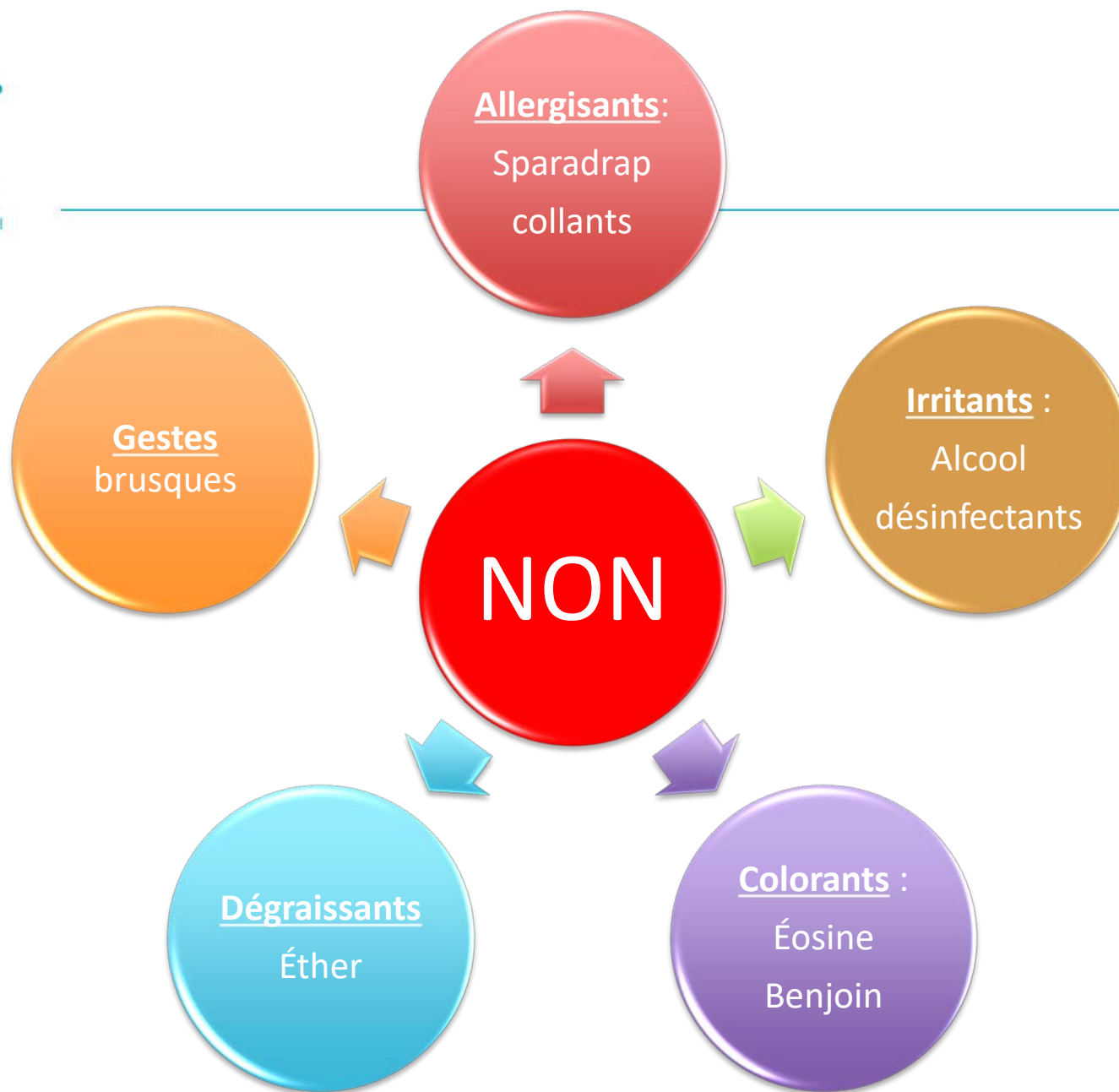



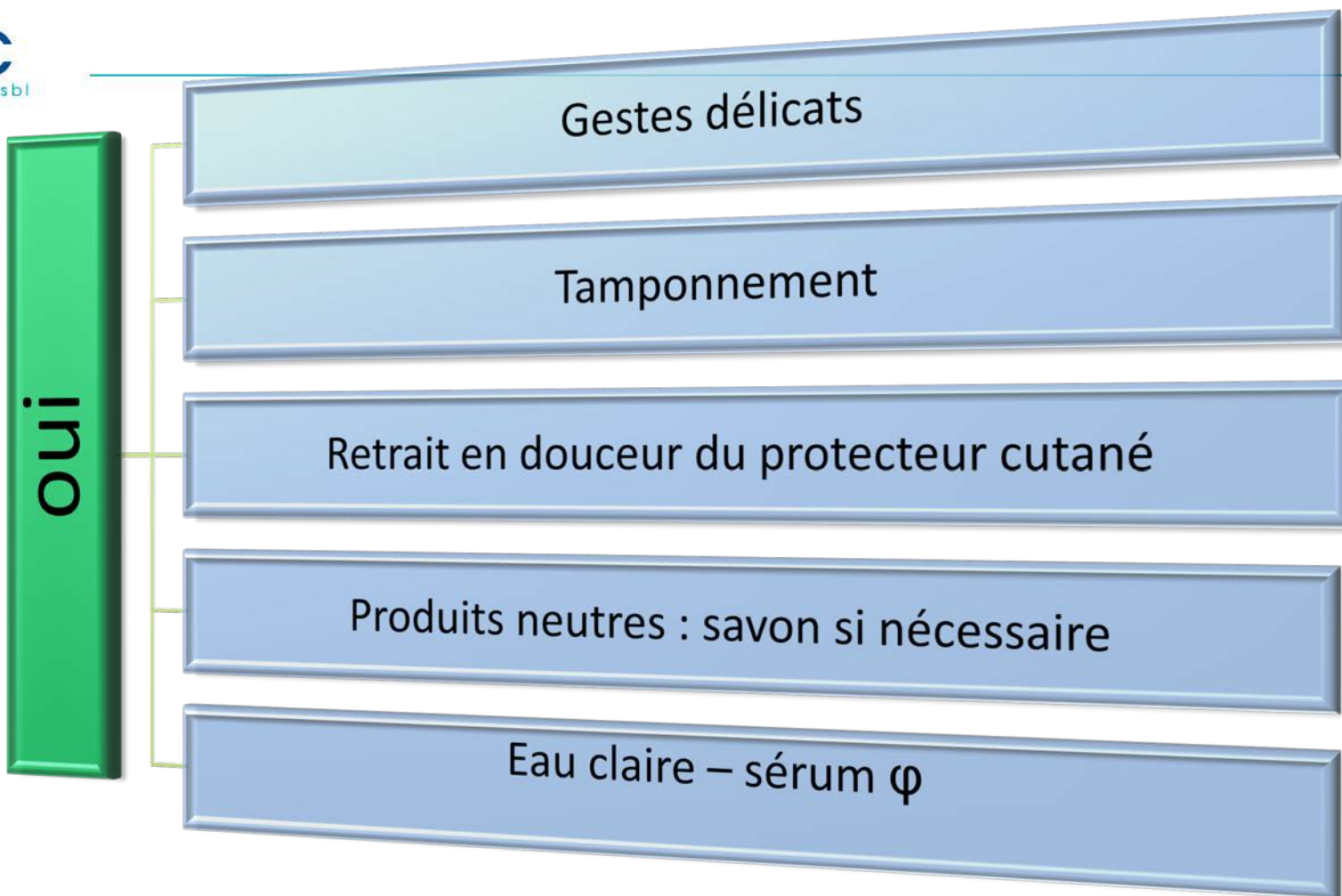

# Technique du soin



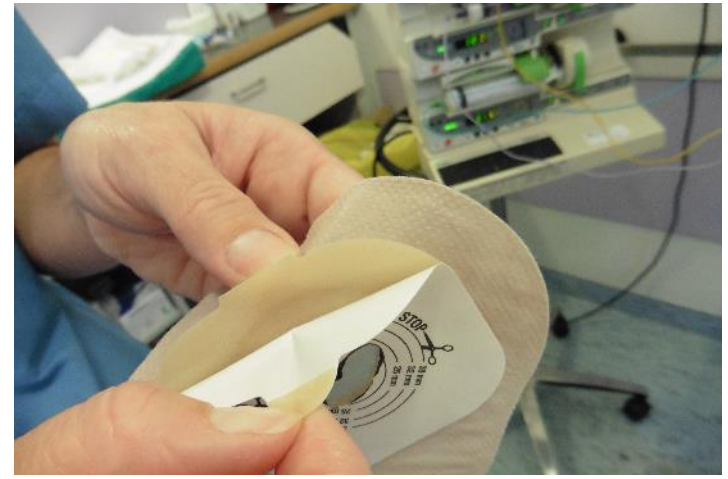
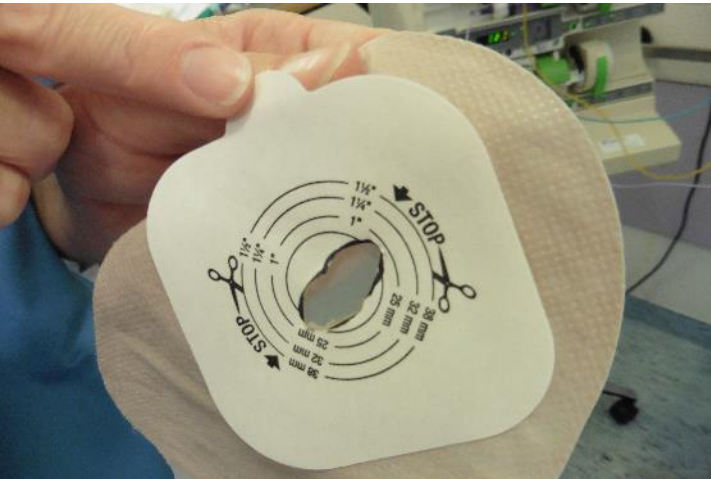

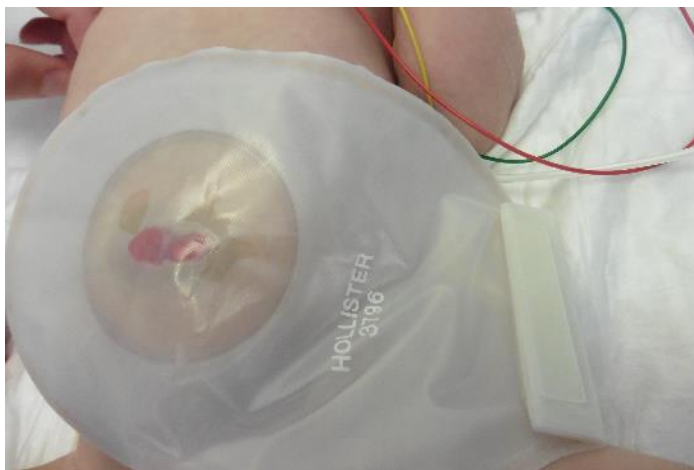

AISPN 15-11-2016 DEL CONTE

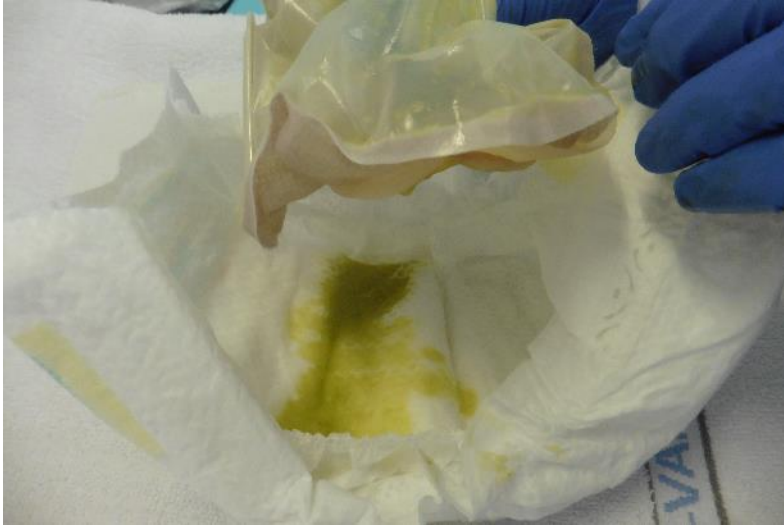

# Poupée pour apprentissage



## 4. Les complications cutanées péristomiales

- Causes :
  - Mécaniques : - technique de soins  
- appareillage
  - Chimiques : - produits utilisés  
- appareillage  
- selles



# Traitement

---

- observer
- définir la cause
- éliminer la cause
- traiter l'irritation
- évaluer



# 5. Matériel de soin

## Poches 1 et 2 pièces



# Accessoires



Les pâtes et poudre



Les films transparents

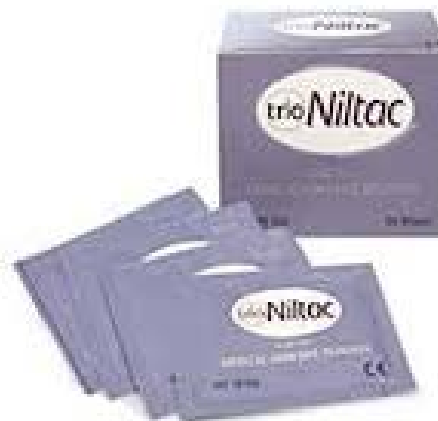



## 6. Trucs ...

---



Photo B Crispin



Photo B Crispin



Photo B Crispin



# Quand changer l'appareillage ?

- Lorsque le protecteur devient blanc







# 7. Cas particuliers

---

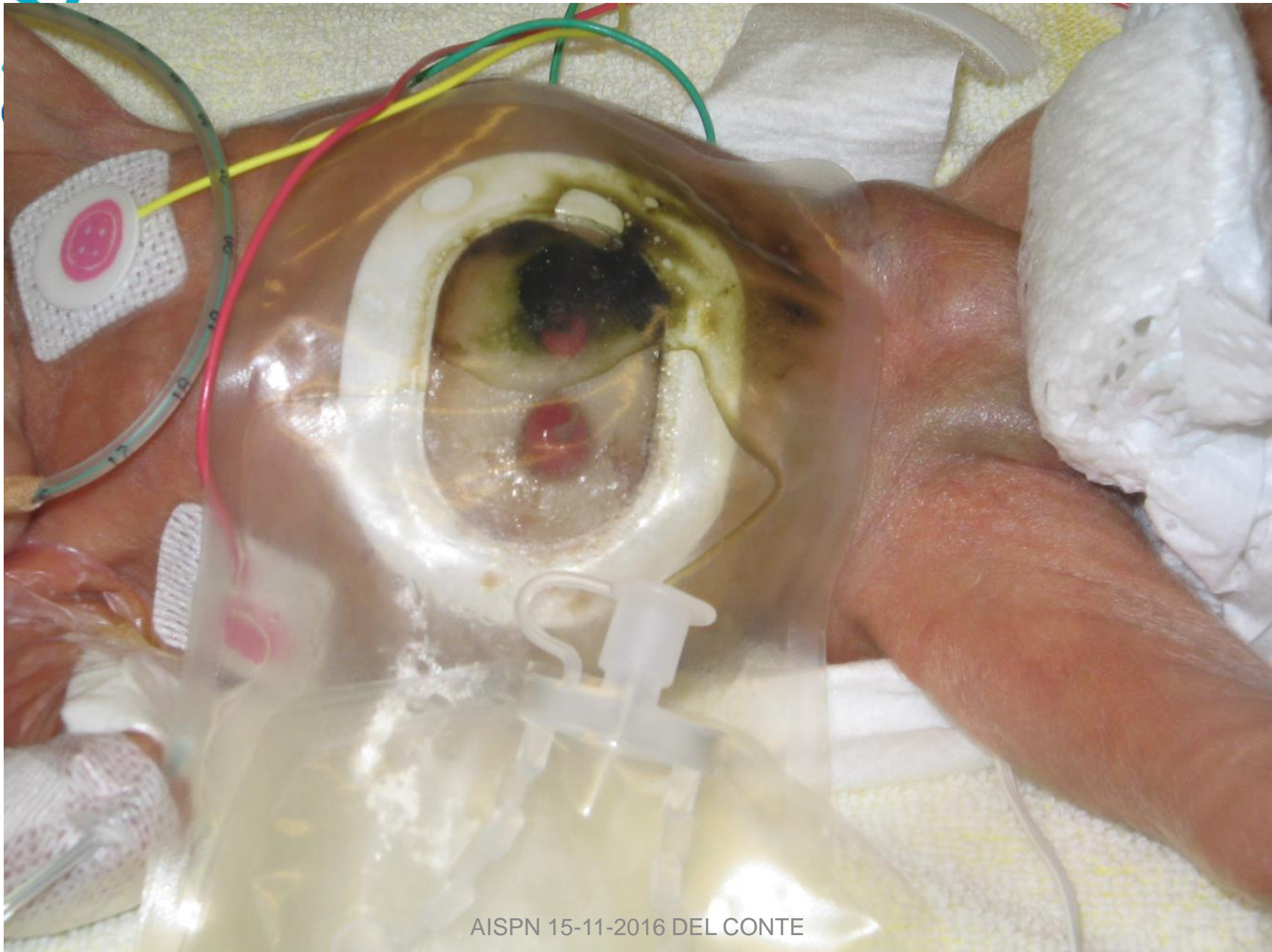

AISPN 15-11-2016 DEL CONTE

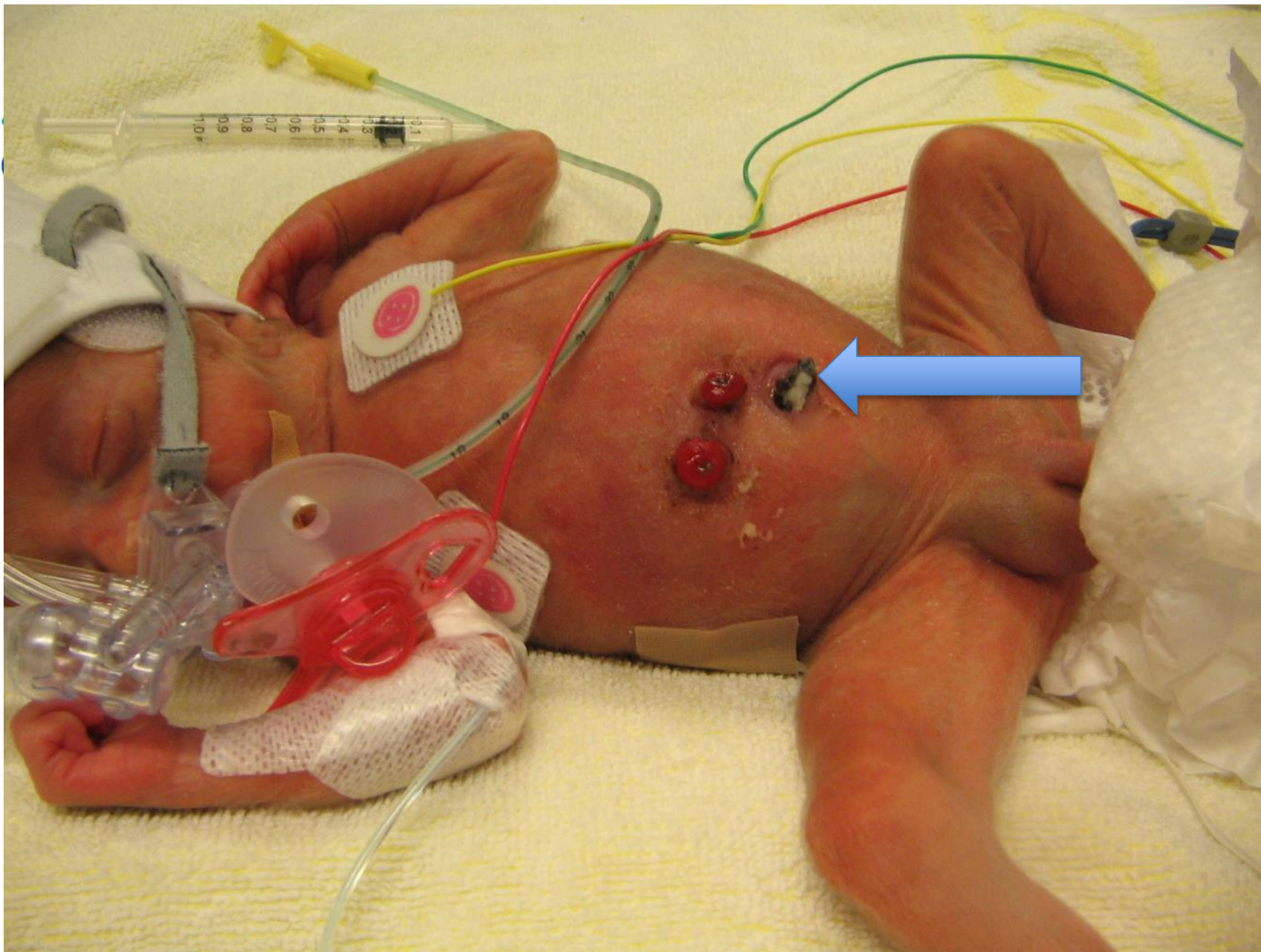

AISPN 15-11-2016 DEL CONTE

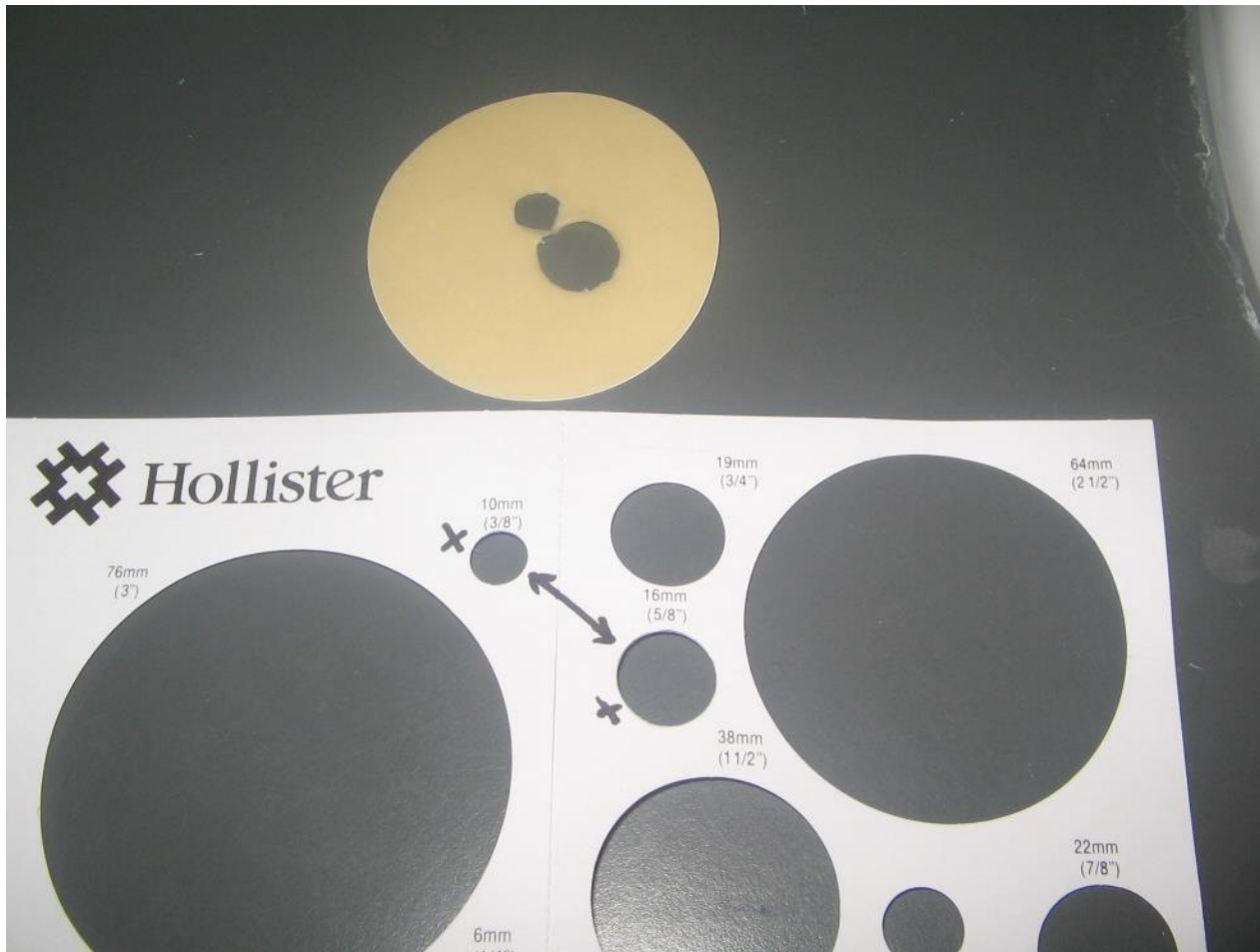

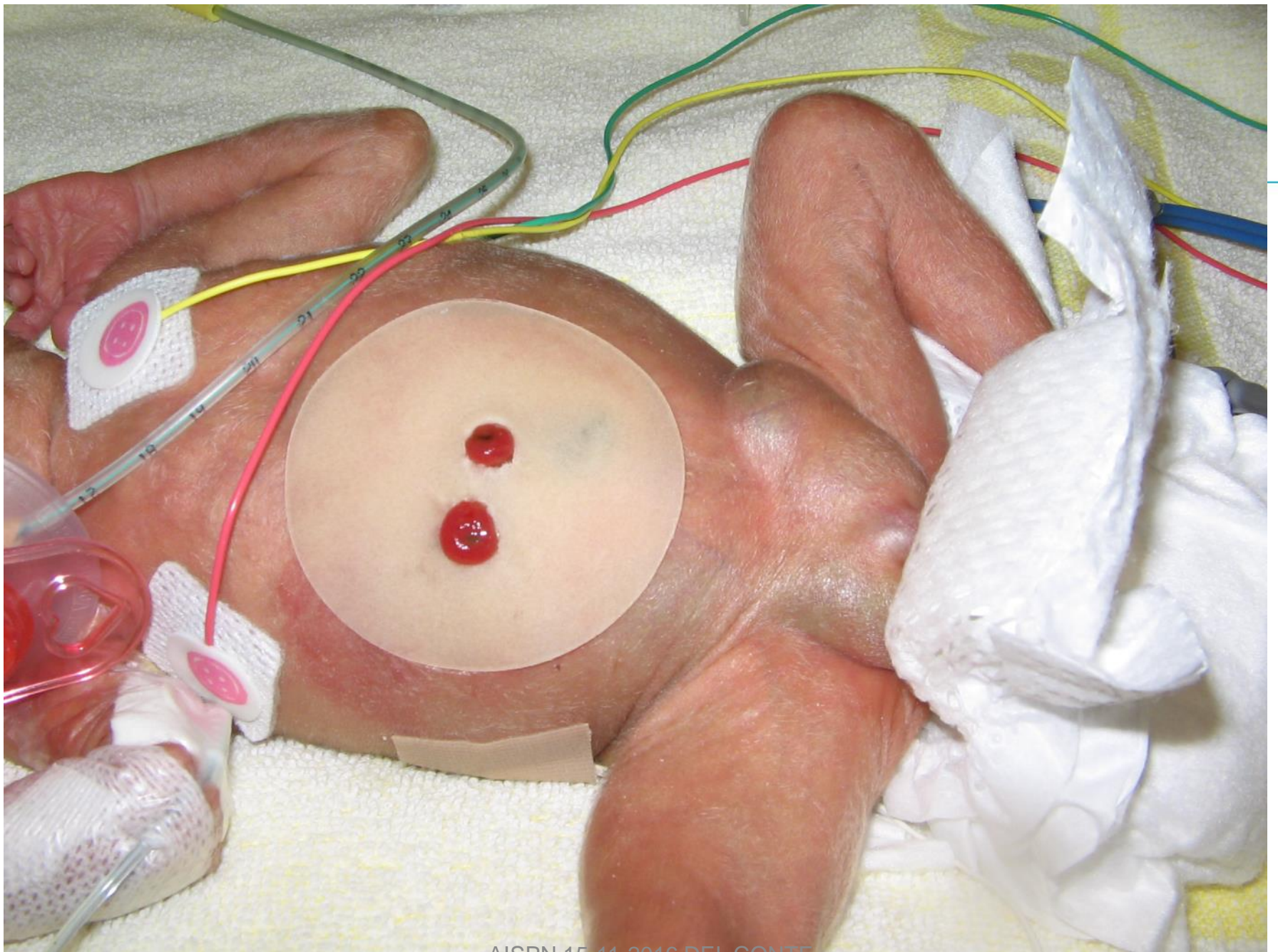

AISPN 15-11-2016 DEL CONTE

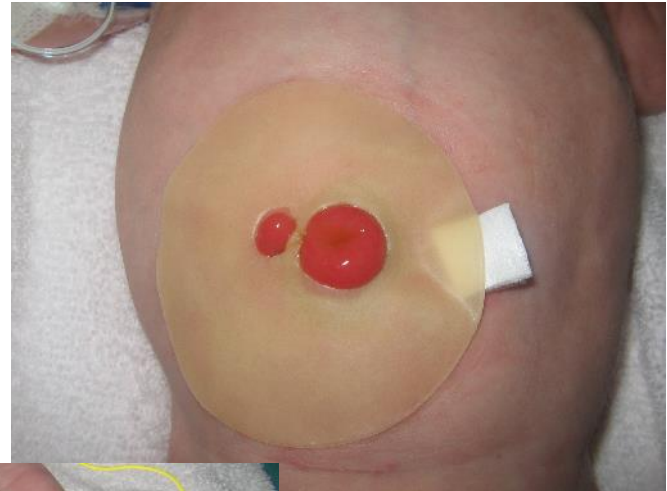
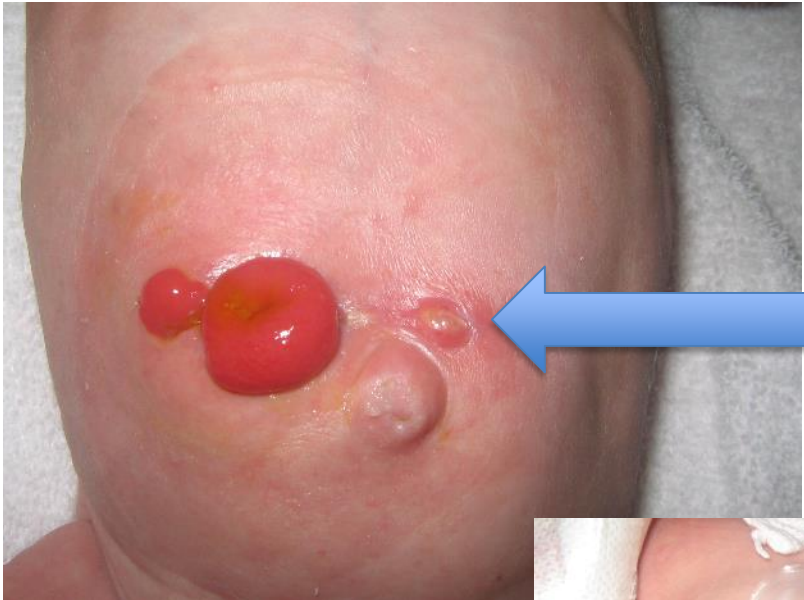



AISPN 15-11-2016 DEL CONTE

# Alex

---





# Alex

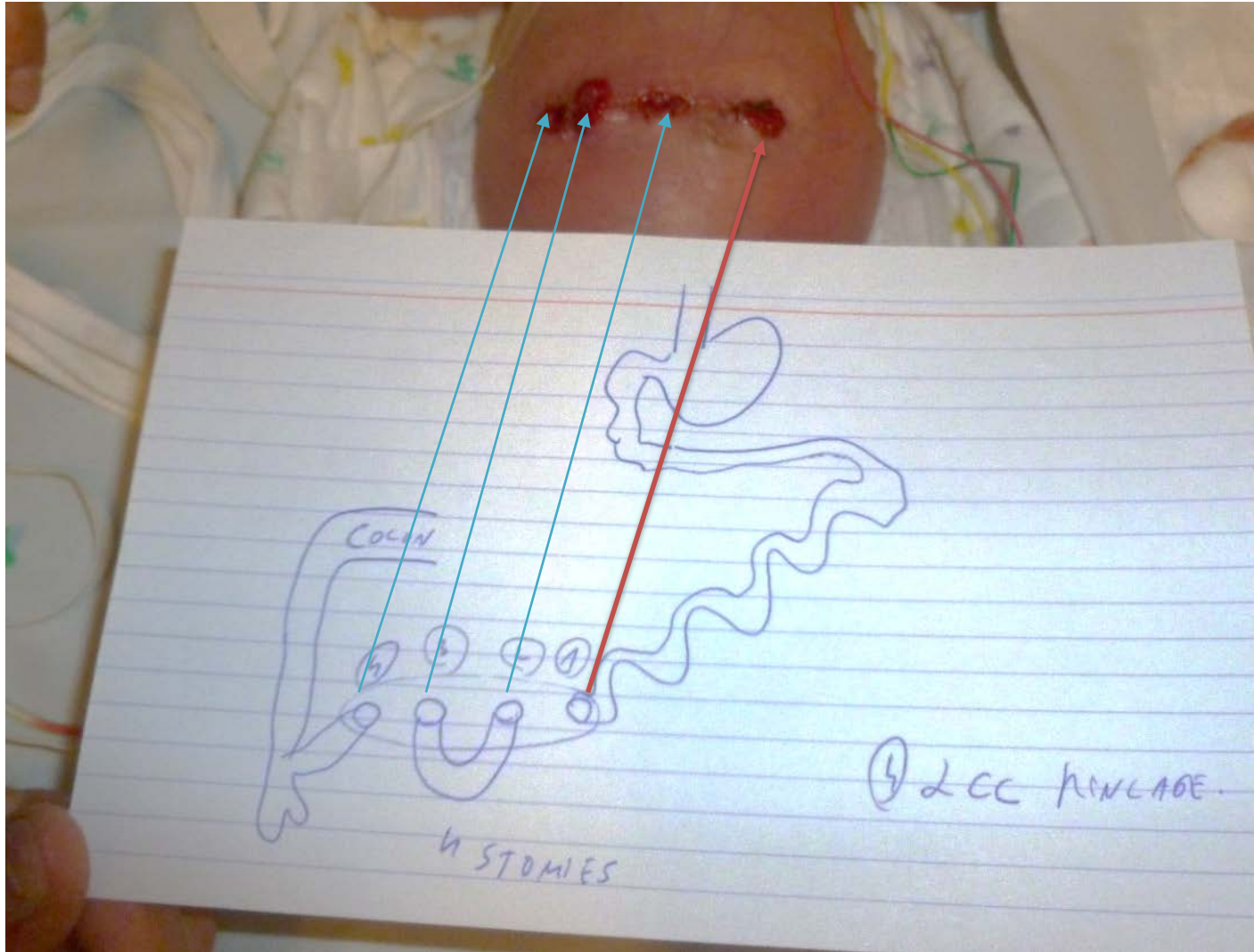

# Alex



AISPN 15-11-2016 DEL CONTE



# Alex



AISPN 15-11-2016 DEL CONTE

# Alex



AISPN 15-11-2016 DEL CONTE

# Celia



Photo I. Santos





AISPN 15-11-2016 DEL CONTE



# Celia





# 8. Conclusion

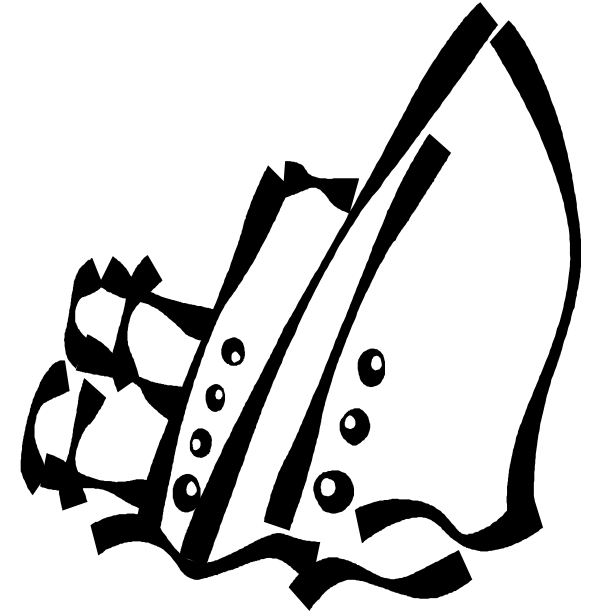



Merci pour votre attention